Схема с информацией о доступной мощности объектов теплоснабжения

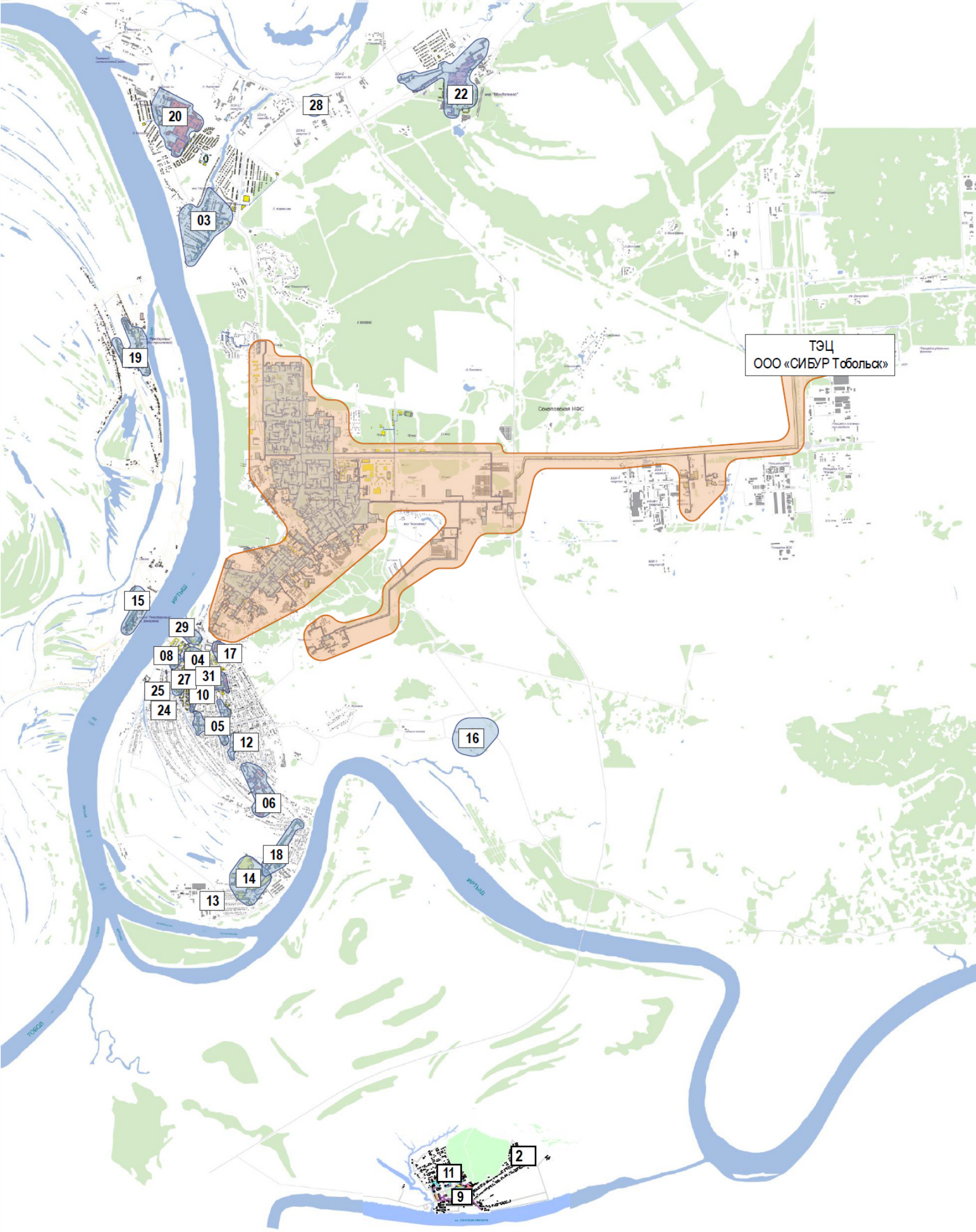

Информация о доступной тепловой мощности объектов теплоснабжения

Источник теплоснабжения	Место расположения источника теплоснабжения	Располагаемая мощность источника, Гкал/ч	Суммарная договорная присоединенная нагрузка с учетом потерь в тепловых сетях и на собственные хоз. нужды, Гкал/ч (с учетом действующих ТУ, договоров)	Резерв доступной тепловой мощности, Гкал/ч
ТЭЦ ООО "СИБУР Тобольск"		Определяется собственником источника теплоснабжения - ООО «СИБУР Тобольск»		
Подгорная часть				
Котельная № 4	ул. Мира, 7б	6,019	3,054	2,965
Котельная № 5	ул. Ленина, 72а	4,299	1,531	2,768
Котельная № 6	ул. 2-я Вокзальная, 22	6,019	2,222	3,797
Котельная № 8	ул. Набережная Кирова, 11	0,688	0,522	0,166
Котельная № 10	ул. Володарского, уч.27а	3,01	1,623	1,387
Котельная № 12	ул. Ленина, 90а	0,86	0,233	0,627
Котельная № 13	ул.3-я Речная, 36	0,198	0,079	0,119
Котельная № 14	мкр. "Южный", 7в	8,255	3,634	4,621
Котельная № 17	ул. Р.Люксембург, 14в	2,752	1,383	1,369
Котельная № 18	ул. 3-я Трудовая, 19в	4,299	1,257	3,042
Котельная № 24	ул. Пушкина, 33а	0,16	0,154	0,006
Котельная № 25	ул. Пушкина, 22а	0,86	0,365	0,495
Котельная № 27	ул. Лермонтова, 5в	1,72	0,298	1,422
Котельная № 29	ул. Базарная площадь, 18в	1,032	0,784	0,248
Котельная № 31	ул. Ленина, 26б	0,86	0,686	0,174
мкр. Иртышский				
Котельная № 3	мкр. "Иртышский, ул. Тюменская, 13б	5,245	2,235	3,01
Котельная № 20	Северный пром. Район, квартал 1а, стр. 3в	17,197	12,418	4,779
мкр. Метелево				
Котельная № 22	мкр. Менделеево, уч. 50	17,197	14,811	2,386
Юго-Восточный район				
Котельная № 16	Дом отдыха ул. Крупской, уч. 1б	0,344	0,119	0,225
ТО Левобережье				
Котельная № 15	Левобережье, ул. Раздольная, 5в	5,159	1,765	3,394
Котельная № 19	Левобережье, ул. Судостроителей, 16	4,729	1,633	3,096
п. Сумкино				
Котельная № 9	ул. Гагарина, 2в	6,019	4,306	1,713
Котельная № 11	ул. Мира, 10в	9,458	5,263	4,195
Котельная № 2	ул.Октябрьская, 55	0,43	0,136	0,294
район Пионерной базы				
Котельная № 28	Пионерная база, БСИ-2, квартал 3	1,771	0,437	1,334

Резерв пропускной способности тепловых сетей определяется на основании гидравлического расчета, выполняемого в соответствии с требованиями п. 8 «Гидравлические режимы» СП 124.13330.2012 «Тепловые сети» в точке присоединения в соответствии с заявленной нагрузкой.